

VERIFIKASI DATA KINERJA DOSEN PENERIMA TUNJANGAN PROFESI



**DIREKTORAT PENDIDIK DAN TENAGA KEPENDIDIKAN
DIREKTORAT JENDERAL PENDIDIKAN TINGGI
KEMENTERIAN PENDIDIKAN DAN KEBUDAYAAN
2012**

Isi Presentasi

- **Pengantar**
 - Landasan Hukum
- **Tujuan**
- **Sasaran dan Objek Evaluasi**
- **Manfaat**
 - Bagi Institusi
 - Bagi Dikti
- **Teknis Pengisian Data**

Landasan Hukum (1)

- **Pasal 49 ayat 1 dan 2, UU No. 14 tahun 2005:**
 - Profesor merupakan jabatan akademik tertinggi pada satuan pendidikan tinggi yang mempunyai kewenangan membimbing calon doktor.
 - Profesor memiliki kewajiban khusus menulis buku dan karya ilmiah serta menyebarkan gagasannya untuk mencerahkan masyarakat.
- **Pasal 8 ayat 1, PP No. 37 tahun 2009:**

Tunjangan profesi diberikan kepada dosen yang melaksanakan tridharma perguruan tinggi dengan beban kerja paling sedikit sepadan dengan 12 (dua belas) SKS dan paling banyak 16 (enam belas) SKS pada setiap semester.

➤ Landasan Hukum (2)

- **Pasal 4 PP No. 37 tahun 2009:**
Sertifikasi pendidik untuk dosen dilaksanakan melalui uji kompetensi untuk memperoleh sertifikat pendidik
- **Pasal 7 PP No. 37 tahun 2009:**
Sertifikat pendidik untuk dosen berlaku selama yang bersangkutan **melaksanakan tugas sebagai dosen** sesuai dengan ketentuan peraturan perundang-undangan.
- **Pedoman Pelaporan Beban Kerja Dosen (Dikti, 2010)**

Beban Kerja Dosen

- Tahun 2010, Ditjen DIKTI Telah mengeluarkan buku pedoman pelaporan beban kerja dosen yang masih diberlakukan sampai sekarang
- Evaluasi kinerja dosen penerima tunjangan profesi dimaksudkan untuk memotret berbagai indikator kesesuaian kegiatan dosen dengan yang diharuskan menurut Undang-undang (PP 41/2009 Dan PP 37/2009)
- Evaluasi kinerja dosen direncanakan untuk melanjutkan dan menyempurnakan bentuk laporan BKD yang telah ada, namun sebelum bentuk penyempurnaan ini selesai, maka laporan beban kerja Ditjen Dikti versi 2010 masih diberlakukan

➔ Dosen Sebagai Komponen PT

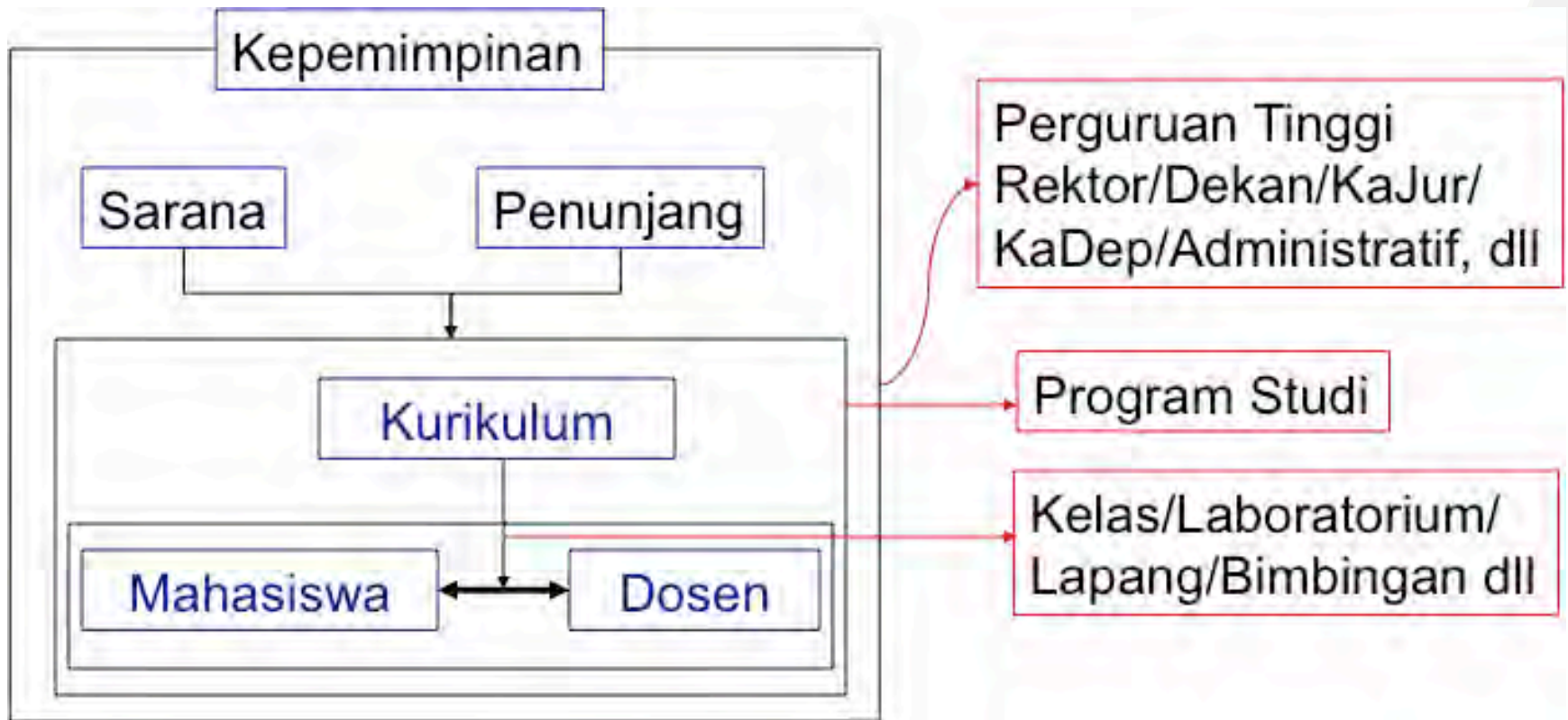

Hasil Tridarma Dosen

- Pendidikan
 - PBM, Lulusan
 - Diurai dalam berbagai tataran data (Input, Proses, Output, Outcomes)
- Penelitian
 - Hasil penelitian dan Publikasi
- Pengabdian Masyarakat
 - Aplikasi di Masyarakat
- Umumnya telah tercakup di IKD

➤ Rasional

- Sasaran Sertifikasi Pendidik untuk Dosen

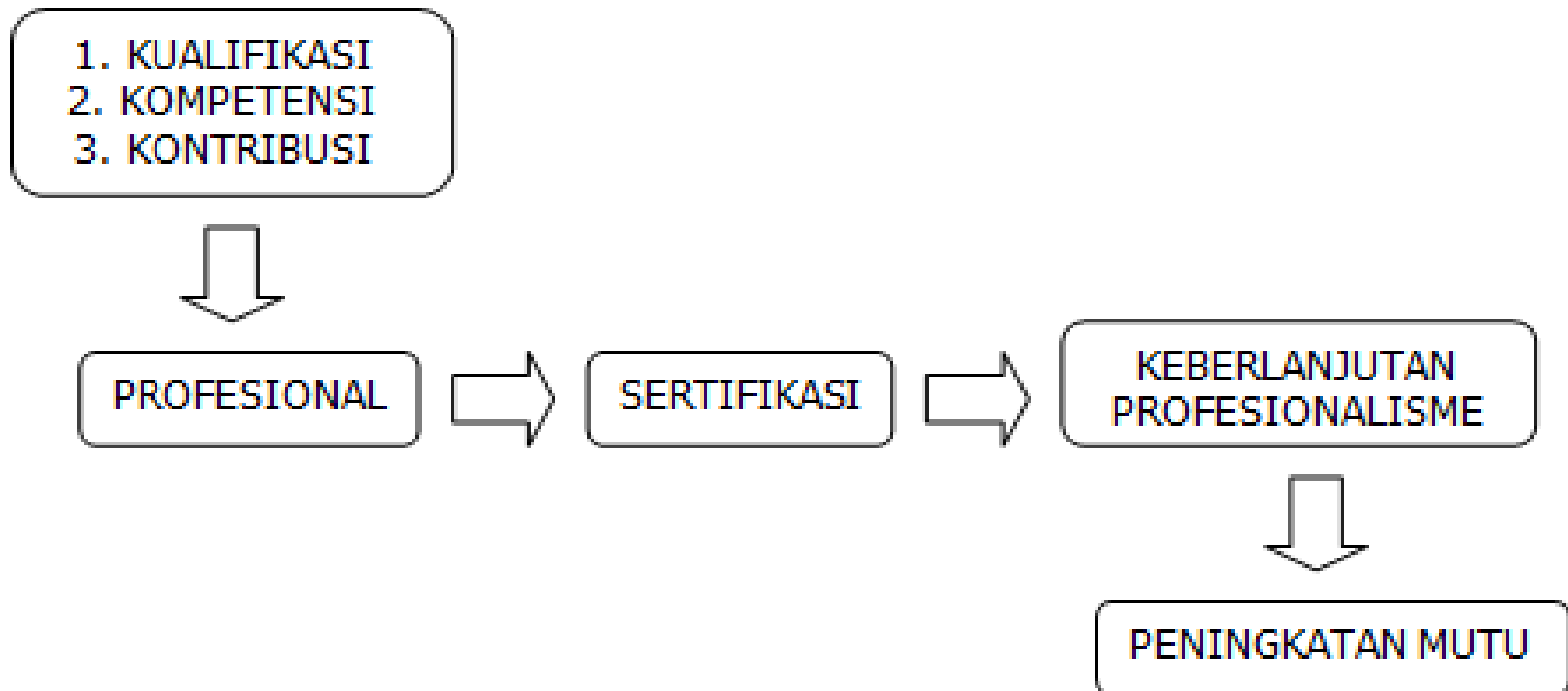

Tujuan

- Mengevaluasi kinerja dosen dalam melaksanakan tridarma perguruan tinggi setelah mendapat sertifikat pendidik,
- Mengetahui dampak tunjangan profesi terhadap peningkatan kinerja dosen,
- Merumuskan kebijakan keberlanjutan pemberian tunjangan profesi

Sasaran Evaluasi

- Pendidik yang telah menerima tunjangan profesi dan kehormatan
 - 49.955 orang dosen
 - 4.730 orang profesor/guru besar
- Uji Coba terhadap 500 orang dosen dan guru besar di 5 PTN:
 - Barat: Universitas Andalas
 - Tengah: Institut Pertanian Bogor, Universitas Gadjah Mada, Universitas Negeri Sebelas Maret
 - Timur: Universitas Hassanuddin



Objek Evaluasi; Outcomes Tridarma Dosen

- Pendidikan
 - Buku Teks
- Penelitian
 - Publikasi
- Pengabdian Masyarakat
 - Aplikasi

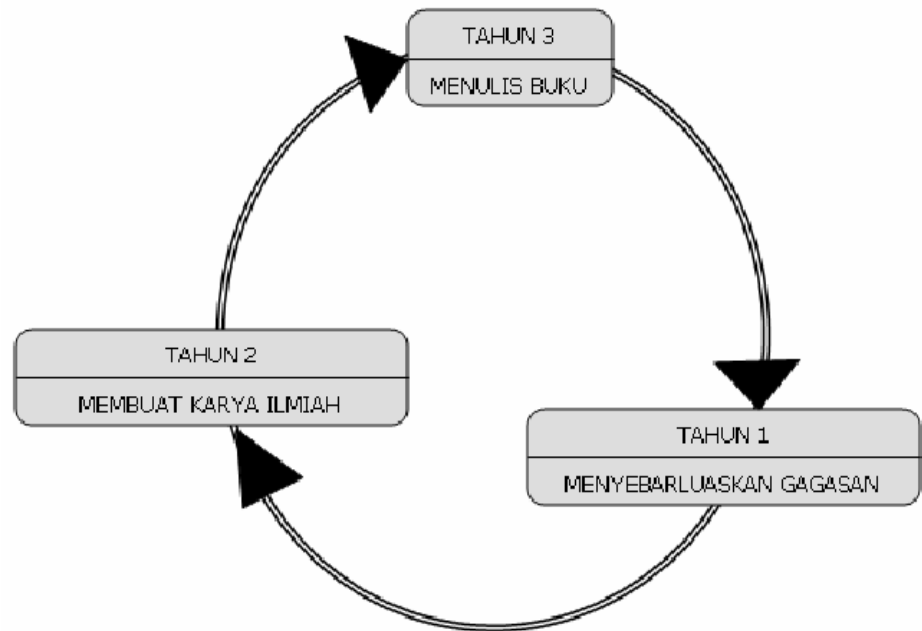

➤ Manfaat Hasil Evaluasi

- Bagi Institusi
 - Data outcomes dosen di Institusinya
 - Melengkapi LAKIP
 - Perumusan Kebijakan untuk Tahap Berikutnya
- Bagi Dikti
 - Akuntabilitas Kebijakan
 - Rumusan Kebijakan

➔ Contoh Hasil Uji Coba (1)

| | Jumlah Dosen Responden | | Jumlah Dosen Membimbing S3 | | % Membimbing S3 | |
|----------------|------------------------|------------|----------------------------|------------|-----------------|--------------|
| | Non GB | GB | Non GB | GB | Non GB | GB |
| Asal PT | | | | | | |
| PT 1 | 27 | 32 | 23 | 30 | 85.2% | 93.8% |
| PT 2 | 34 | 44 | 8 | 29 | 23.5% | 65.9% |
| PT 3 | 34 | 43 | 31 | 43 | 91.2% | 100.0% |
| PT 4 | 8 | 30 | 1 | 24 | 12.5% | 80.0% |
| PT 5 | 44 | 23 | 17 | 9 | 38.6% | 39.1% |
| Jumlah | 147 | 172 | 80 | 135 | 54.4% | 78.5% |

➤ Contoh Hasil Uji Coba (2)

| | Jumlah Dosen Responden | | Jumlah Dosen Membimbing S3 | | % Membimbing S3 | |
|--------------------|------------------------|------------|----------------------------|------------|-----------------|--------------|
| | Non GB | GB | Non GB | GB | Non GB | GB |
| Jabatan | | | | | | |
| Menjabat | 116 | 113 | 64 | 90 | 55.2% | 79.6% |
| Tidak Menjabat | 31 | 59 | 16 | 45 | 51.6% | 76.3% |
| Jumlah | 147 | 172 | 80 | 135 | 54.4% | 78.5% |
| Bidang Ilmu | | | | | | |
| Eksakta | 74 | 109 | 50 | 84 | 67.6% | 77.1% |
| Sains Dasar | 20 | 20 | 12 | 19 | 60.0% | 95.0% |
| Sosial | 46 | 35 | 15 | 28 | 32.6% | 80.0% |
| Tidak mengisi | 7 | 8 | 3 | 4 | 42.9% | 50.0% |
| Jumlah | 147 | 172 | 80 | 135 | 54.4% | 78.5% |

➔ Contoh Hasil Uji Coba (3)

Persentase dosen yang menulis publikasi pada jurnal internasional

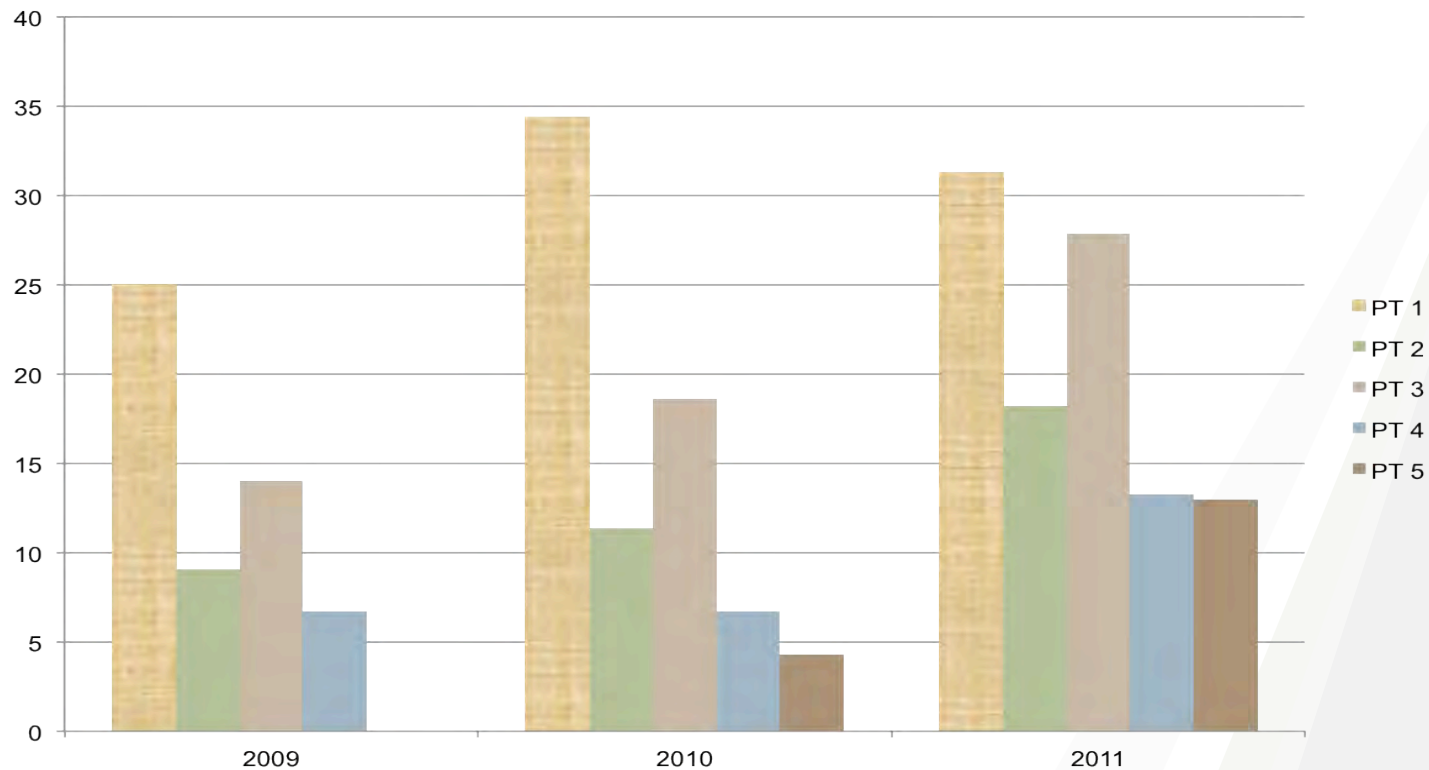

➤ Instrumen Verifikasi

- Instrumen verifikasi adalah form isian yang dapat dilengkapi secara online melalui laman:

<http://kinerja.dikti.go.id>

- Form tersebut harus diselesaikan selambatnya **1 bulan** setelah kegiatan sosialisasi



Komponen Data yang akan diverifikasi (1)

- I. Identitas: Bidang Ilmu, Latar Belakang Pendidikan, Golongan/Jabatan Fungsional

- II. Tugas Pendidikan dan Pengajaran: Bidang Ilmu yang diajarkan, jumlah mata ajar, pembimbingan, penulisan bahan ajar/hand-out/diktat/modul/modul praktikum



Komponen Data yang akan diverifikasi (2)

- III. Tugas Penelitian dan Pengabdian: Jumlah, sumber dana, dan publikasi hasil riset, serta pengabdian masyarakat
- IV. Penambahan Pengetahuan dan Kegiatan Luar Status: Pelatihan, Aktivitas lain selain dosen/pengabdian
- V. Kesejahteraan: Kegiatan setelah memperoleh tunjangan profesi, kehadiran di kampus, gaji dan penghasilan, jabatan di dalam dan luar kampus



Prosedur Pengisian Form Online

- Buka laman: <http://kinerja.dikti.go.id>
- Login menggunakan username dan password yang telah dibagikan sebelumnya
- Masuk ke menu-menu di samping kiri:
 - Identitas
 - Tugas Pendidikan
 - Tugas Penelitian
 - Pengetahuan dan Kegiatan
 - Kesejahteraan
 - Konfirmasi
- Lakukan pengisian data
- Pada menu konfirmasi, periksa kembali kelengkapan data, kemudian masukkan data dengan menekan tombol validasi
- Setelah divalidasi, data yang telah diisikan tidak dapat diubah kembali

Identitas (1)

Silakan isi form di bawah ini sesuai dengan kondisi Saudara

| | |
|--|--|
| NIDN: | 0001035005 |
| Nama: * | BAMBANG PRAMUDYA NOORACHMAT |
| Usia Anda sekarang (tahun): * | 36 |
| Jenis Kelamin: * | <input type="radio"/> Perempuan <input checked="" type="radio"/> Laki-laki |
| Tahun Mulai Menjadi Dosen: * | 1976-03-01 |
| Bidang Ilmu: * | |
| Bid./Jurusan Pendidikan S1: * | |
| Bid./Jurusan Pendidikan S2: * | |
| Bid./Jurusan Pendidikan S3: * | |
| Tahun Selesai Pendidikan Doktor (S3) * | |
| Asal PT memperoleh pendidikan S3 * | <input type="radio"/> PT sendiri <input type="radio"/> PT dalam negeri BHMN <input type="radio"/> PT dalam negeri lainnya <input type="radio"/> PT Luar Negeri di Asia (Jepang) <input type="radio"/> PT Luar negeri di ASIA <input type="radio"/> PT Luar negeri di Eropa <input type="radio"/> PT Luar negeri di Australia <input type="radio"/> PT Luar negeri di Amerika <input type="radio"/> Lainnya |

Identitas (2)

Golongan/Jabatan
Fungsional/Akademik Sekarang:
*

Asisten Ahli
 Lektor
 Lektor Kepala
 Guru besar

Apakah Anda sudah masuk ke dalam: *

Penerima Tunjangan Profesi sejak tahun

Penerima Tunjangan Kehormatan sejak tahun

Lanjut

Tugas Pendidikan (1)

Tugas Pendidikan

Sebutkan jurusan dimana Anda memperoleh penugasan mengajar sesuai dengan SK pengangkatan pertama yang Anda miliki: *

Apakah penugasan Anda saat ini berbeda dengan penugasan pada butir di atas? *

- Sangat berbeda
 Berbeda sebagian
 Sama

Apakah bidang yang Anda ajarkan sama bidang ilmu penugasan Anda? *

- Semua mata ajar sama
 Hanya sebagian mata ajar sama
 Berbeda

Apakah di Jurusan/Departemen Anda sudah ada Prodi/bagian: *

S2

- Ya Tidak

S3

- Ya Tidak

Mohon diisi secara benar jumlah mata ajar yang ditugaskan kepada Anda: *
Pada level D-3 di Perguruan Tinggi sendiri

Semester lalu 2011/2012/sm1

Jml
Mata
Ajar

Beban
SKS

Semester sekarang 2011/2012/sm2

Jml
Mata
Ajar

Beban
SKS

Pada level S-1 Perguruan Tinggi sendiri

Semester lalu 2011/2012/sm1

Jml
Mata
Ajar

Beban
SKS

Semester sekarang 2011/2012/sm2

Jml
Mata
Ajar

Beban
SKS

Petunjuk:

Silakan masukkan data Anda, jika kosong, silakan masukkan tanda dash (-)

Beban SKS : total SKS matakuliah yang diajarkan. Bila ada matakuliah yang dilaksanakan secara tim, maka jumlah SKS yang didapat adalah SKS matakuliah tersebut dibagi dengan tim dosen.

Jika Tidak ada Jumlah Mata Ajar atau Beban SKS, Isikan Tanda -

Tugas Pendidikan (2)

Apakah Anda membimbing tugas akhir mahasiswa, semester lalu? *

| | | |
|------------------|---------|----------------------|
| D3 (orang) | PT | <input type="text"/> |
| | Sendiri | <input type="text"/> |
| | PT Lain | <input type="text"/> |
| S-1/D4 (orang) | PT | <input type="text"/> |
| | Sendiri | <input type="text"/> |
| | PT Lain | <input type="text"/> |
| S-2/SP 1 (orang) | PT | <input type="text"/> |
| | Sendiri | <input type="text"/> |
| | PT Lain | <input type="text"/> |
| S-3/SP 2 (orang) | PT | <input type="text"/> |
| | Sendiri | <input type="text"/> |
| | PT Lain | <input type="text"/> |

Berapakah jumlah anak bimbingan Anda yang lulus padawisuda terakhir? *

| | | |
|------------------|---------|----------------------|
| D3 (orang) | PT | <input type="text"/> |
| | Sendiri | <input type="text"/> |
| | PT Lain | <input type="text"/> |
| S-1/D4 (orang) | PT | <input type="text"/> |
| | Sendiri | <input type="text"/> |
| | PT Lain | <input type="text"/> |
| S-2/SP 1 (orang) | PT | <input type="text"/> |
| | Sendiri | <input type="text"/> |
| | PT Lain | <input type="text"/> |
| S-3/SP 2 (orang) | PT | <input type="text"/> |
| | Sendiri | <input type="text"/> |
| | PT Lain | <input type="text"/> |

Apakah Anda sudah pernah menghasilkan karya berikut ini? *

Penulisan Bahan ajar/hand out/diktat/modul/modul praktikum Ya Tidak

Kembali **Lanjut**

Jika Tidak ada Isikan Tanda -



Tugas Penelitian

Tugas Penelitian

Jumlah judul riset yang dilaksanakan selama 3 tahun terakhir (2009-2011) *

| | |
|--------------------|----------------------|
| Tahun 2009 (judul) | <input type="text"/> |
| Tahun 2010 (judul) | <input type="text"/> |
| Tahun 2011 (judul) | <input type="text"/> |

Sumber Dana Riser *

| | | |
|----------------------|--------------------------|-----------------------------|
| Mandiri | <input type="radio"/> Ya | <input type="radio"/> Tidak |
| Internal PT | <input type="radio"/> Ya | <input type="radio"/> Tidak |
| Dikti | <input type="radio"/> Ya | <input type="radio"/> Tidak |
| Pemerintah Non-Dikti | <input type="radio"/> Ya | <input type="radio"/> Tidak |
| Swasta Dalam Negeri | <input type="radio"/> Ya | <input type="radio"/> Tidak |
| Luar Negeri | <input type="radio"/> Ya | <input type="radio"/> Tidak |
| Lainnya | <input type="radio"/> Ya | <input type="radio"/> Tidak |

Hasil Riset *

| | | | |
|--|---------------------------|--------------------------|-----------------------------|
| Dipublikasikan di Jurnal Nasional Tidak Terakreditasi. Jika Ya, tuliskan Judul Publikasi, Nama Jurnal, Volume, dan Halaman | 2009 <input type="text"/> | <input type="radio"/> Ya | <input type="radio"/> Tidak |
| | 2010 <input type="text"/> | <input type="radio"/> Ya | <input type="radio"/> Tidak |
| | 2011 <input type="text"/> | <input type="radio"/> Ya | <input type="radio"/> Tidak |

Jurnal Nasional Tidak Terakreditasi

| | |
|---------------------------------------|----------------------|
| Nama jurnal: | <input type="text"/> |
| Volume: | <input type="text"/> |
| Halaman pada jurnal: | <input type="text"/> |
| <input type="button" value="Tambah"/> | |

Jurnal

| | | | |
|---|---------------------------|--------------------------|-----------------------------|
| Dipublikasikan di Jurnal Nasional Terakreditasi. Jika Ya, tuliskan Judul Publikasi, Nama Jurnal, Volume, dan Halaman. | 2009 <input type="text"/> | <input type="radio"/> Ya | <input type="radio"/> Tidak |
| | 2010 <input type="text"/> | <input type="radio"/> Ya | <input type="radio"/> Tidak |
| | 2011 <input type="text"/> | <input type="radio"/> Ya | <input type="radio"/> Tidak |

Jurnal Nasional Terakreditasi

| | |
|---------------------------------------|----------------------|
| Nama jurnal: | <input type="text"/> |
| Volume: | <input type="text"/> |
| Halaman pada jurnal: | <input type="text"/> |
| <input type="button" value="Tambah"/> | |

Petunjuk:

Silakan masukkan data Anda, jika kosong, silakan masukkan tanda *dash* (-)

Jika Ya, Isikan dengan jumlah publikasi, Jika Tidak, isikan Tanda -

Isikan nama jurnal, volume, dan halaman pada jurnal.



Penambahan Pengetahuan dan Kegiatan Luar Status

Penambahan Pengetahuan dan Kegiatan Luar Status

Apakah Anda sudah pernah mengikuti pelatihan berikut ini? *

- | | | |
|------------------------------|--------------------------|-----------------------------|
| Pakerti | <input type="radio"/> Ya | <input type="radio"/> Tidak |
| Applied Approach | <input type="radio"/> Ya | <input type="radio"/> Tidak |
| Penulisan Bahan ajar | <input type="radio"/> Ya | <input type="radio"/> Tidak |
| Metode Penelitian | <input type="radio"/> Ya | <input type="radio"/> Tidak |
| Metode pengabdian masyarakat | <input type="radio"/> Ya | <input type="radio"/> Tidak |

Selain pendidikan formal, apakah Anda masih menginginkan tambahan ilmu? *

- Ya Tidak

Aktivitas lain selain dosen/pengabdian pada tahun ini: *

- | | | | |
|--|-----------|--------------------------|-----------------------------|
| Kegiatan Sosial | 2000-2002 | <input type="radio"/> Ya | <input type="radio"/> Tidak |
| | 2003-2005 | <input type="radio"/> Ya | <input type="radio"/> Tidak |
| | 2006-2008 | <input type="radio"/> Ya | <input type="radio"/> Tidak |
| | 2009-2011 | <input type="radio"/> Ya | <input type="radio"/> Tidak |
| Pengurus Yayasan | 2000-2002 | <input type="radio"/> Ya | <input type="radio"/> Tidak |
| | 2003-2005 | <input type="radio"/> Ya | <input type="radio"/> Tidak |
| | 2006-2008 | <input type="radio"/> Ya | <input type="radio"/> Tidak |
| | 2009-2011 | <input type="radio"/> Ya | <input type="radio"/> Tidak |
| Kegiatan Keagamaan | 2000-2002 | <input type="radio"/> Ya | <input type="radio"/> Tidak |
| | 2003-2005 | <input type="radio"/> Ya | <input type="radio"/> Tidak |
| | 2006-2008 | <input type="radio"/> Ya | <input type="radio"/> Tidak |
| | 2009-2011 | <input type="radio"/> Ya | <input type="radio"/> Tidak |
| Kegiatan Kelompok Perkampungan (kegiatan dilingkungi sekitar, misal Ormas, RT, RW) | 2000-2002 | <input type="radio"/> Ya | <input type="radio"/> Tidak |
| | 2003-2005 | <input type="radio"/> Ya | <input type="radio"/> Tidak |
| | 2006-2008 | <input type="radio"/> Ya | <input type="radio"/> Tidak |
| | 2009-2011 | <input type="radio"/> Ya | <input type="radio"/> Tidak |
| Kegiatan Lainnya | 2000-2002 | <input type="radio"/> Ya | <input type="radio"/> Tidak |
| | 2003-2005 | <input type="radio"/> Ya | <input type="radio"/> Tidak |
| | 2006-2008 | <input type="radio"/> Ya | <input type="radio"/> Tidak |
| | 2009-2011 | <input type="radio"/> Ya | <input type="radio"/> Tidak |

Petunjuk:

Silakan masukkan data Anda, jika kosong, silakan masukkan tanda *dash* (-)

Kembali

Lanjut

Kesejahteraan

Kesejahteraan

Apakah yang Anda lakukan setelah memperoleh tunjangan profesi?

Memperbaiki bahan ajar Ya Tidak

Menambah jam mengajar Ya Tidak

Mengajukan proposal riset Ya Tidak

Menambah waktu di dalam kampus Ya Tidak

Kehadiran di kampus dalam seminggu terakhir (dalam hari)

Besaran gaji termasuk tunjangan profesi yang Anda terima per bulan

Besaran penghasilan tambahan (diluar gaji/bln)

Jabatan kerja (per bln)

Non Jabatan (per bln)

Apakah anda sedang menduduki jabatan tertentu?

Di Perguruan Tinggi sendiri Ya Tidak

Di Luar Perguruan Tinggi sendiri Ya Tidak

Isi dengan angka tanpa tanda baca apapun

Konfirmasi

Data belum lengkap

| Identitas | |
|--------------------------|--------------------------|
| ✘ | Data masih Belum Lengkap |
| Tugas Kependidikan | |
| ✘ | Data masih Belum Lengkap |
| Tugas Penelitian | |
| ✘ | Data masih Belum Lengkap |
| Pengetahuan dan Kegiatan | |
| ✘ | Data masih Belum Lengkap |
| Kesejahteraan | |
| ✘ | Data masih Belum Lengkap |

Validasi

Data sudah lengkap

| Identitas | |
|--------------------------|-------------------|
| ✔ | Data Telah Terisi |
| Tugas Kependidikan | |
| ✔ | Data Telah Terisi |
| Tugas Penelitian | |
| ✔ | Data Telah Terisi |
| Pengetahuan dan Kegiatan | |
| ✔ | Data Telah Terisi |
| Kesejahteraan | |
| ✔ | Data Telah Terisi |

Validasi

Pastikan bahwa data sudah diisi dengan lengkap dan benar sebelum menekan tombol validasi



TERIMA KASIH